



Solarpark Elfershausen-Trimberg – aktueller Stand

In der Marktgemeinderatssitzung vom 12.09.2022 wurde mit dem Aufstellungsbeschluss der Beginn des Bauleitverfahrens für das Projekt in Trimberg eingeleitet. Am 13.02.2023 wurde nun der Vorentwurf zur 10. Änderung des Flächennutzungsplanes mit Landschaftsplan vorgestellt und beschlossen. Als nächster Schritt erfolgt die frühzeitige Beteiligung der Behörden, der Träger öffentlicher Belange und der Öffentlichkeit. Die Auslegung findet in den Aushängkästen, auf der Homepage der Marktgemeinde und im Amtsblatt des Landkreises statt. Angestrebt wird hier die Übernahme der Anlage zu 100% und mit Betrieb über das in Planung befindliche Regionalwerk (Anlagengröße: 12,3 MWp).



Solarpark Langendorf – aktueller Stand

Auch für das Projekt in Langendorf, nahe der Waldabteilung „Ruh“, wurde nun der Aufstellungsbeschluss gefasst. Hier möchte die Marktgemeinde ca. 50% der Anlage erwerben. Es konnte hier im Vorfeld jedoch noch keine Einigung bezüglich der Zusammenarbeit mit dem Unternehmen erzielt werden. Aufgrund der fortgeschrittenen Zeit, hat sich der Marktgemeinderat nun dazu entschlossen, den Start für das Bauleitverfahren zu genehmigen und parallel dazu die Prüfung einer Beteiligung fortzuführen (Anlagengröße: 8,8 MWp).



Liegebänke – Festlegung für Standorte in den Ortsteilen Machtilshausen und Langendorf

Über das Regionalbudget der Allianz und durch eine Spende der Bayernwerk Netz GmbH stehen der Marktgemeinde zwei Holzliegebänke zur Verfügung. Der Marktgemeinderat hat nun deren künftige Standorte festgelegt. Eine Bank wird in Machtilshausen, oberhalb des Kalkofens, künftig den Wanderern als Ruhebänk mit Panoramablick zur Verfügung stehen. Die zweite Liege soll ihren Standort in Langendorf, auf dem Grünstreifen unterhalb des Backhauses finden und künftig den Bürger-/innen als Ruhe- und Begegnungsort mit barrierefreiem Zugang dienen.

Feldwegebau in Machtilshausen und Langendorf

Auf Antrag der Jagdgenossen aus Machtilshausen und Langendorf wurden zwei Flurwege neu hergerichtet.

Machtilshausen	Feldweg - Fl.Nr.: 4528/0	Länge = 1.500 m	Kosten = 12.970,37 €
Langendorf	Feldweg - Teilfläche Fl.Nr.: 1159/0	Länge = 1.150 m	Kosten = 9.225,62 €

Die Kosten trägt nach dem gemeindlichen Grundsatzbeschluss je zu 2/3 der Markt Elfershausen und zu 1/3 die Jagdgenossen.



Integrales Hochwasserschutz- und Rückhaltekonzept – aktueller Entwurf Elfershausen

Neben den bereits umgesetzten Maßnahmen, Verrohrung der Auraer Straße und dem Rückhaltekonzept für den Kindergarten in Elfershausen, konnte nun durch den noch benötigten Erwerb einer Fläche am Hünenweg, der aktuelle Entwurf für das integrale Hochwasserschutzkonzept vorgestellt und beschlossen werden. Nach dem neuen Konzept müssen, zu den bereits umgesetzten Bauwerken, noch vier weitere errichtet werden. Diese bestehen aus einem Rückhaltebecken am Hünenweg, einem Staudamm am Deißelbach und zwei Drosselbauwerke an der Autobahn Richtung Oberthulba. Nach der bereits durchgeführten Abstimmung mit dem Wasserwirtschaftsamt (hier wurde eine Förderung von 50-75 % in Aussicht gestellt), erfolgt nun die Ausschreibung eines Planungsbüros für die Detailplanung.

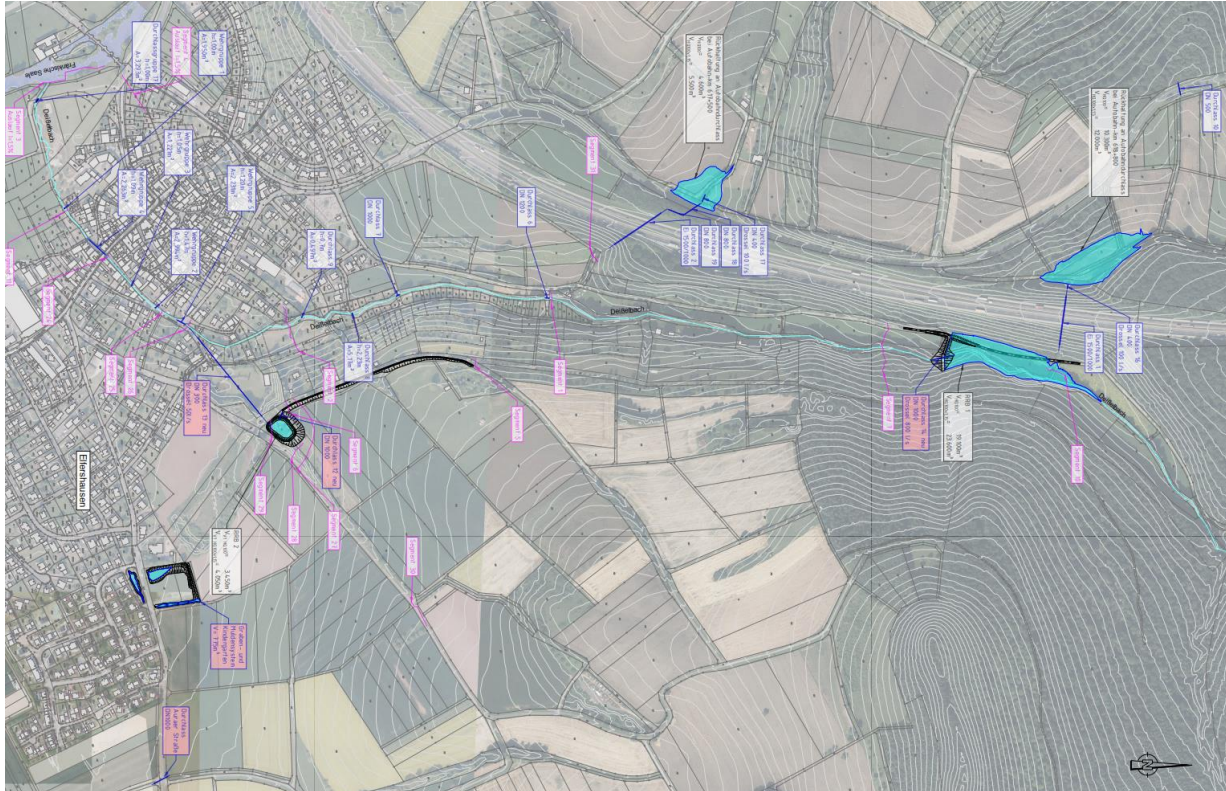

Löschwasserentnahmestelle Langendorf



Der Fußweg zur Löschwasserentnahmestelle an der Saale in Langendorf wurde vom Bauhof neu hergerichtet.

Barrierefreier Zugang zum Friedhof Elfershausen



Zum hinteren Eingang des Friedhofs wurde, wie in der Bürgerversammlung Elfershausen vorgeschlagen, ein barrierefreier Zugang errichtet. Weiterhin wurde der barrierefreie Zugang zum Gehweg an der Oberthulbaer Straße hergestellt.

Herzliche Grüße

Johannes Krumm
1. Bürgermeister

